Refuge de la Cougourde

Vallée haute Vésubie

Crédit photo : IMG_1850.JPG (Manuel Putelat)

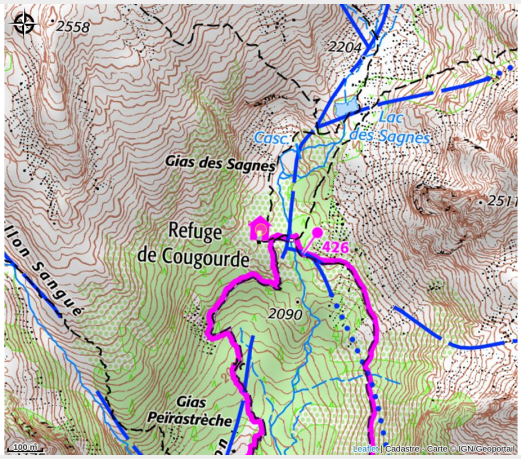

Refuge de montagne, randonnée, escalade, nature, animaux, lacs. Séjours en famille dans le parc national du Mercantour. Pêche, photo, bivouac.

Infos pratiques

Categorie : Refuges

Description

Situé à 2100m d'altitude, le refuge vous accueille dans des dortoirs de 4 et 8 lits. Le repas du soir est servi a 19h, entre 12h et 14h le midi. Tout au long de la journée des boissons et des tartes aux myrtilles sont disponibles.

Situation géographique

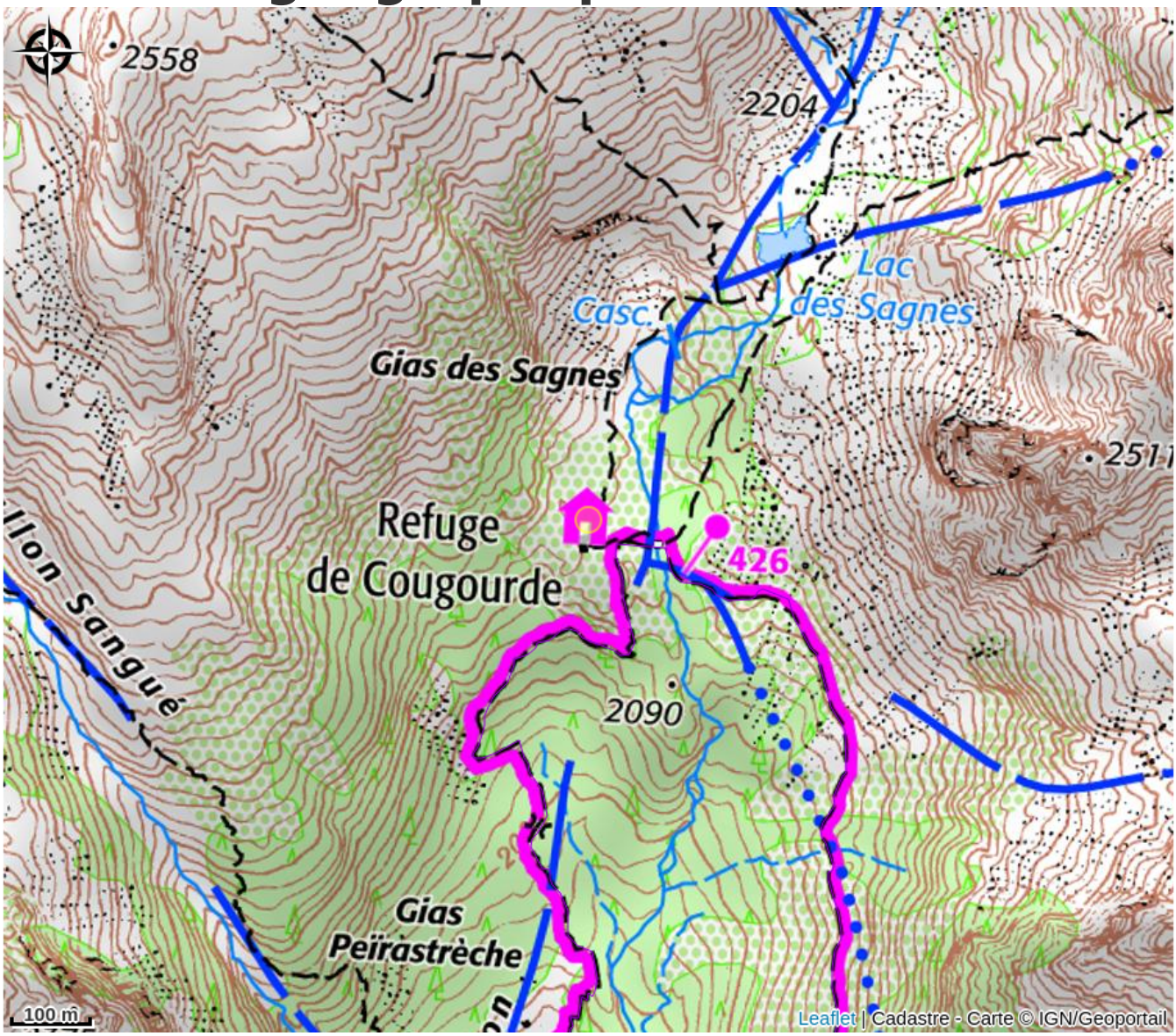

Toutes les infos pratiques

Informations pratiques

Ouverture:
Du 10/06 au 20/09. Dates à confirmer.
Refuge gardé.

Sous réserve de conditions d'enneigement.

Capacité totale:
40

Tarifs:
Nuitée : de 12,75 à 25,50 € (Réduction guides, accompagnateurs, BE, gardiens)
Nuitée enfant : de 14,05 à 20,40 €
Nuitée membre CAF : de 6,40 à 12,75 € (Jeunes de 8 à 24ans).

Gratuit pour les moins de 8 ans.
Tarif groupe à partir de 9 personnes.

Toutes les réductions sur https://refugelacougourde.ffcam.fr/tarifs.html

Hors gardiennage, tarif unique à 8 € à régler dans le tronc ou par chèque au CAF de Nice.

Taxe de séjour non incluse.

Modes de paiement:
Chèque, Chèque-Vacances Classic, Espèces

Accès:
Eté : parking du Boréon supérieur - Accessible en RandoBus : voir l'onglet "Infos Tourisme"
Printemps/hiver : parking du Boréon inférieur.
En période enneigée, ATTENTION au danger d'avalanches. Se renseigner auprès du gardien.

Fiche mise à jour par Club Alpin Français - FFCAM le 02/05/2024

Contact

Val du Haut Boréon
06450 Saint-Martin-Vésubie
Tél. +33(0)9 78 23 31 59
refugelacougourde@ffcam.fr
https://refugelacougourde.ffcam.fr/