Refuge des Merveilles,saison estivale

Vallées Roya&Bevera

Crédit photo : (YB)

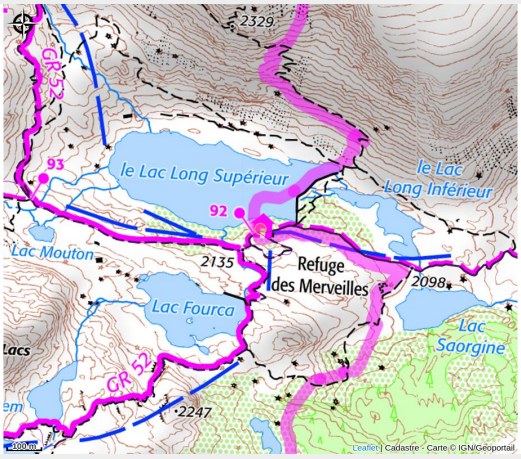

Le refuge est situé sur les bords du lac Long supérieur, au cœur des gravures rupestres de la vallée des Merveilles, entouré de nombreux lacs et sommets : Bégo, Grand Capelet, Cime du Diable…

Infos pratiques

Categorie : Refuges

Description

Avant tout, le refuge des merveilles est le lieu d’accueil d’un public très varié. Les randonneurs aguerris, en itinérance sur la GTA, côtoient les trailers, quelques alpinistes, et un public à visée culturelle (familles, scolaires, randonneurs novices). Le refuge est situé dans un musée à ciel ouvert. Le site archéologique d’exception, classé monument historique est réparti entre deux vallées autour du Mont Bégo. Y figurent 40000 gravures rupestres datées de -4000 à -2000 av JC., ce sont des marques d’occupation pastorale. Lorsqu’on traverse la vallée des Merveilles en empruntant le GR, on ressent un côté presque mystique, très inhabituel.

Situation géographique

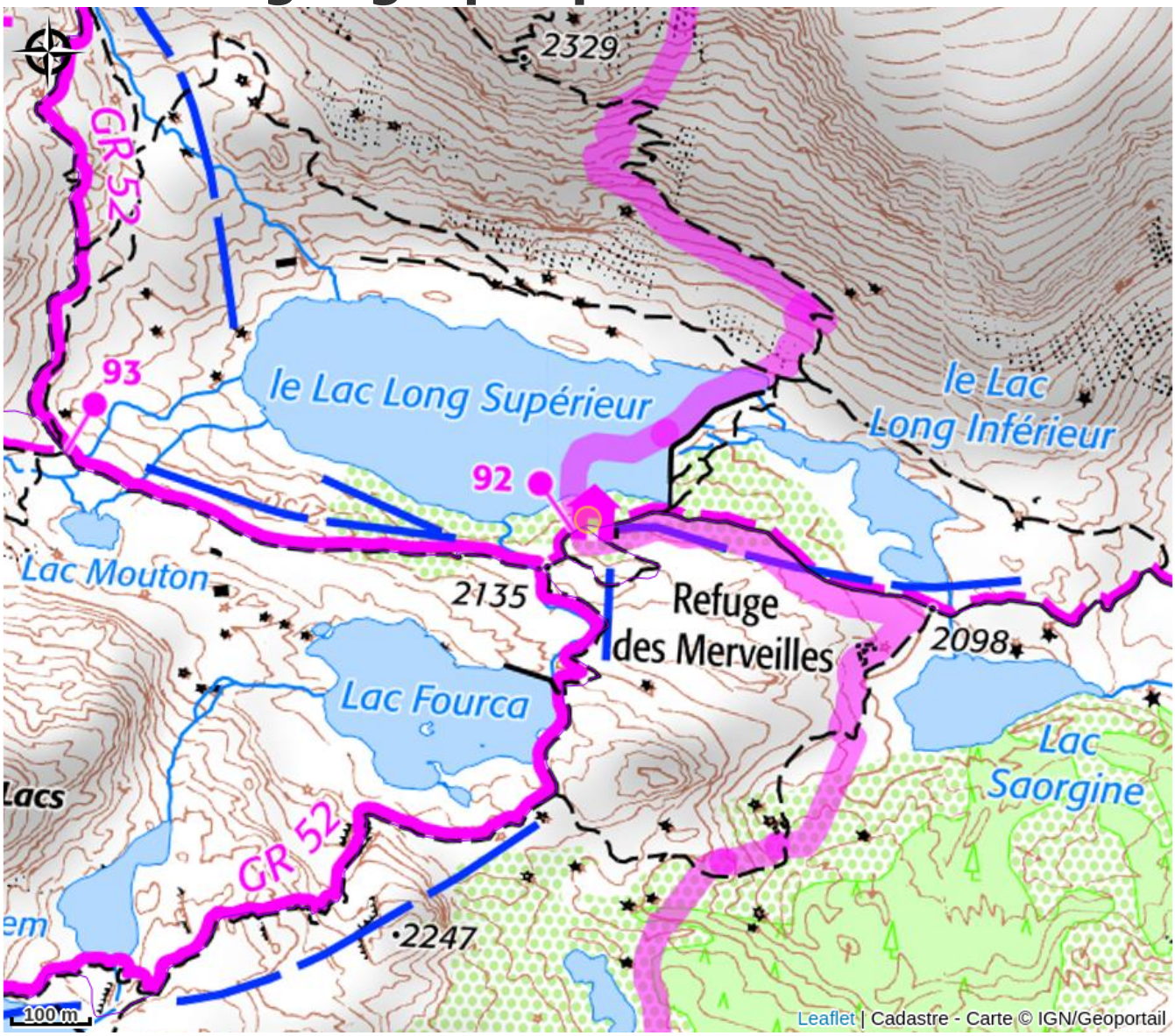

Toutes les infos pratiques

Informations pratiques

Ouverture:
Du 06/06 au 31/10/2025 tous les jours.

Capacité totale:
79

Tarifs:
Nuitée : 22 €
Petit-déjeuner : 9 €
Pique-nique à emporter : 12 €
Souper : 23 €
Nuitée groupe : 17,60 €.

Gratuit pour les moins de 8 ans.
Tarif groupe à partir de 9 personnes.

Voir les tarifs et réductions pour les membres FFCAM sur https://refugedesmerveilles.ffcam.fr/tarifs.html.

Modes de paiement:
Chèque, Chèque-Vacances Classic, Espèces

Services:
Gestion libre, Pension complète, Petit déjeuner, Réservation obligatoire, Bivouac, Demi-pension, Restauration, Paniers Pique-nique, Refuge gardé en hiver sur réservation uniquement

Accès:
Sur la commune de Tende.
Au coeur des gravures rupestres.
Dans la zone coeur du Parc Nartional du Mercantour

Fiche mise à jour par Club Alpin Français - FFCAM le 16/06/2025

Contact

06430 Tende
Tél. 09 70 03 59 20
refugedesmerveilles@ffcam.fr
https://refugedesmerveilles.ffcam.fr/