



Refuge de Fontanalba

Vallées Roya&Bevera



Credito fotografico : refuge de dessous (RF)

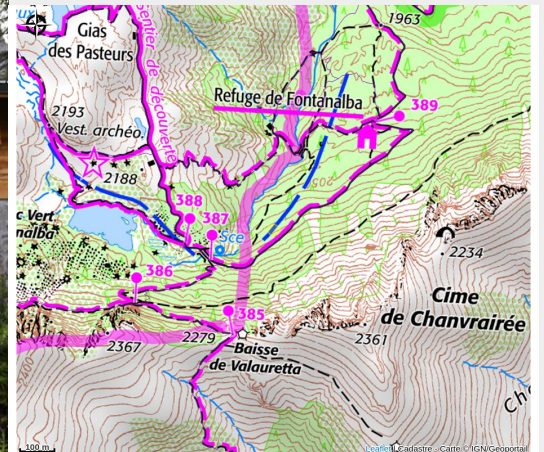

Charmant refuge de montagne situé au coeur du Parc national du Mercantour. Site archéologique à découvrir par la Voie Sacrée. Le parcours d'interprétation est libre mais le site complet hors sentier est à visiter obligatoirement avec un guide.

Informazioni utili

Categoria : Rifugi

Descrizione

Entièrement rénové en 2017-2018.

Réouverture mi-juin 2019.

Accès au lac Vert de Fontanalbe, aux lacs Jumeaux, à la baisse de Vallaurette (jonction possible avec le val d'Enfer et la vallée des Merveilles), et à toute la vallée de Fontanalbe (dont le mont Sainte-Marie, toléré sans guide), uniquement sur les sentiers autorisés : zone archéologique protégée classée Monument historique, en sus d'être en zone coeur du parc national du Mercantour. Accès à la vallée de Valmasque et à la vallée des Merveilles par la baisse de Fontanalbe.

Posizione geografica

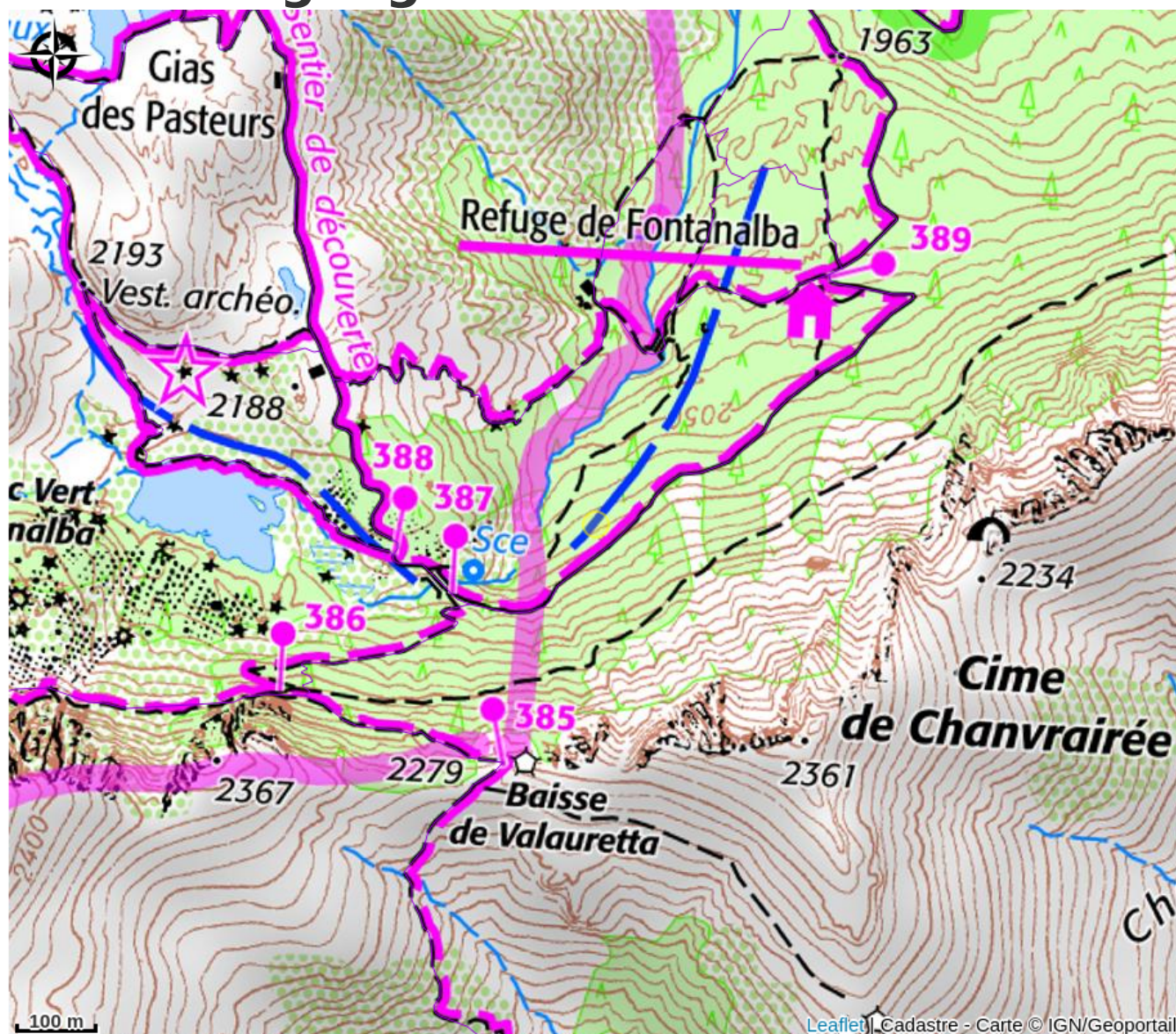

Tutte le informazioni utili

Info pratiche

Ouverture:

Du 11/06 au 30/09/2022.

Capacité totale:

35

Tarifs:

Nuitée : 20 € (Pour les - 18 ans 14.00€

Groupe à partir de 9 personnes 18.00 €.)

Petit déjeuner : 10 €

Souper : 19 € (Pour les - de 10 ans 15.50 €)

Demi-pension (/ pers.) : 49 €

Pension complète (/ pers.) : 59 €

Nuitée groupe : de 46 à 56 € (A parti de 9 personnes).

Reduction pour le - 18 ans :

Pension complète : 53.00 € Demie pension : 43.00 €

Reduction pour le - 10 ans :

Pension complète : 49.50 € Demie pension : 39.50 €

Formule Campeur :

Repas + petit déjeuner : 27.00 € (Pour le - 10 ans 23.50 €)

Repas, petit déjeuner + Pique-Nique 37.00€ (Pour les - 10 ans 33.50 €)

Pout tout autre information nous contacter.

Modes de paiement:

Chèque, Espèces

Services:

Petit déjeuner, Bivouac, Demi-pension, Restauration, Paniers Pique-nique

Fiche mise à jour par Office de Tourisme Menton, Riviera & Merveilles le 23/07/2022

Contatto

Hameau de Castérino

06430 Tende

Tél. 04 93 04 89 19

refugefontanalbe2018@outlook.fr

<https://refugedefontanalbe.com/>