



Rifugio Regina Elena

Parco Naturale Alpi Marittime



Credito fotografico : Le refuge Regina Elena (Augusto Rivelli)

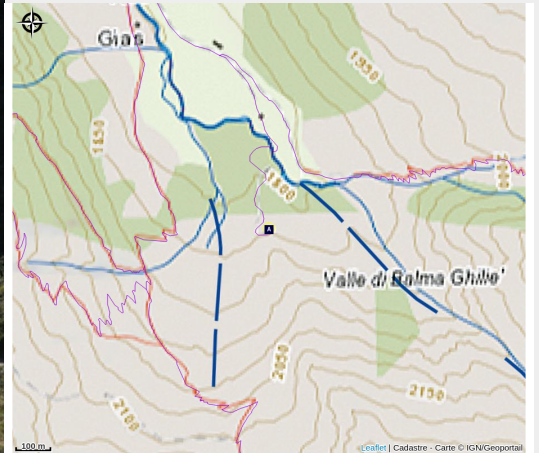

Il Rifugio Regina Elena, situato nel Parco Naturale delle Alpi Marittime a 1.850 metri di altitudine, dotato di 14 posti letto con uso cucina, funziona nel periodo estivo grazie all'opera di volontariato dei Soci dell'Associazione Nazionale Alpini - Sezione di Genova.

Informazioni utili

Categoria : Rifugi

Descrizione

È situato oltre Pian della Casa del Re, nel comune di Valdieri in provincia di Cuneo. Il rifugio è aperto dalla metà di giugno a tutta la prima quindicina di settembre e non effettua servizio ristorante, è consentito uso cucina.

E' consigliabile telefonare (+39 0171 97559) prima di un'eventuale visita per essere sicuri che il Rifugio sia aperto. In caso di necessità e previo avviso, si può usufruire del servizio del fuoristrada in dotazione al Rifugio.

È punto di partenza per numerose ascensioni anche ardite (Gruppo dell'Argentera, Cima Mercantour, Cima di Nasta, Madre di Dio, Cima di Fremamorta).

Posizione geografica

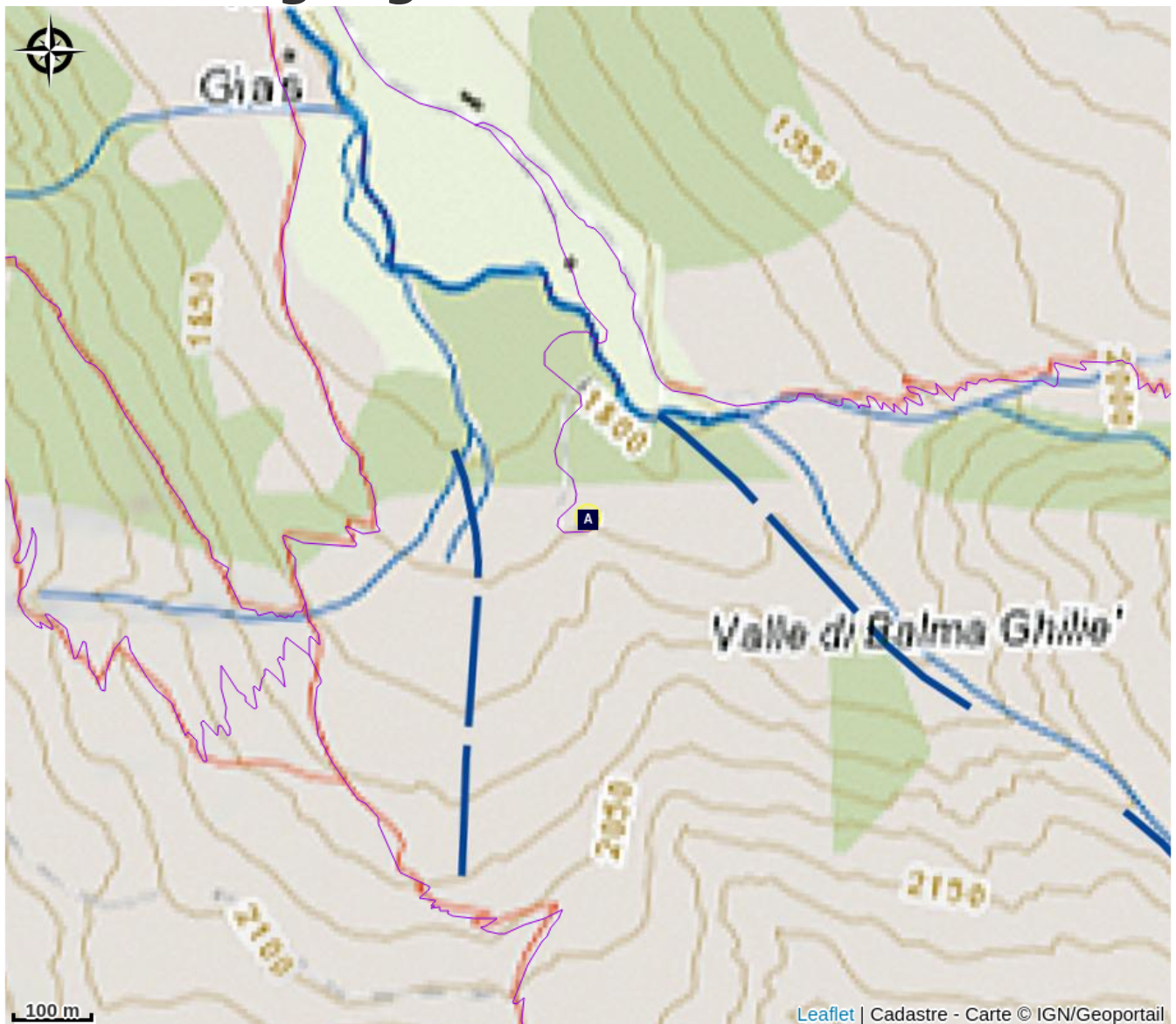

Tutte le informazioni utili

Info pratiche

Apertura: dal 15 giugno al 15 settembre

Nota: il rifugio non offre ristorazione, tuttavia è disponibile una cucina.

Per maggiori informazioni consultare il sito di Alpi Genova

Contatto

Informazioni e prenotazione

ANA Sezione di Genova - Mura delle
Cappuccine33 16128 GENOVA

Tél: +39 0171 97559 /+39 010 587236

genova@ana.it

<https://alpinigenova.eu/attivita/rifugio-regina-elena/>